



110年

個人申請志願選填原則與策略

北大高中 輔導處 王柏翔老師



目錄

CONTENTS

01

個人申請志願這樣填

02

填志願小撇步

03

輔導處好康介紹

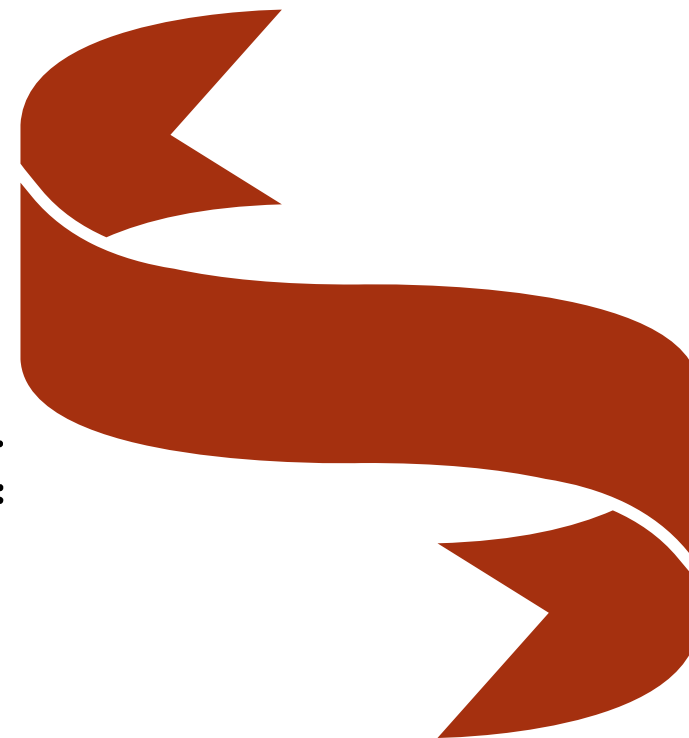



01

個人申請志願這樣填



選填志願SOP-1

Step1

換算成績

110→109

請觀看「北大高中110學測成績分析說明」的影片

選填志願SOP-2

Step1

換算成績
110→109



Step2

找出
想念的科系



Step3

去年
最低過篩標準

大學個人申請歷屆資料

大學甄選入學委員會
College Admissions Committee

110 個人申請 大學之位 為您預留

校系分別查詢 網路購買簡章 網路報名系統 聽障生免英聽檢定 篩選結果查詢 審查資料上傳 各校榜單連結 網路登記志願 分發結果查詢 網路聲明放棄

個人密碼設定 歷年資料查詢 History Report

MAIN MENU

- ▶ 訊息公告
- ▶ 法令規章
- ▶ 重要時程

109學年度 ▶
108學年度 ▶
107學年度 ▶
106學年度 ▶

科大申請入學歷屆資料

科技校院日間部四年制申請入學聯合招生委員會
科技校院日間部四年制申請入學聯合招生

110學年度

重要日程 | 簡章查詢與下載 | 委員學校作業系統 | 高中職學校作業系統 | 考生作業系統

1. 最新消息

- 防疫應變專區
- 重大變革事項
- 考生資訊
- 高中職學校資訊
- 委員學校資訊
- 其他資訊

2. 招生學校

3. 規章辦法

歷年資料

109學年度網站
108學年度網站
107學年度網站
106學年度網站
105學年度網站
104學年度網站
103學年度網站

選填志願SOP-3

Step1

換算成績
110→109



Step2

找出
想念的科系



Step3

去年
最低過篩標準

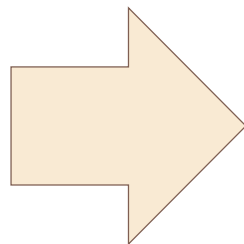

Step4

個人申請分析

選填志願SOP-4

個人申請分析

若大學/科大校系今年與去年之招生人數未調整

分類	大學	科大	建議校系數
夢幻校系	1.各項篩選級分皆為-1 2.有一項篩選級分小於等於-2	加權分數換算-10	1-2
最佳落點校系	各項篩選級分皆為0	加權分數換算±5	2
安全校系	各項篩選級分皆大於零	加權分數換算+10	2-3

- 夢幻校系：篩選級分=110換算後的成績-109最低篩選級分，配由考生依個人情況調整
- 建議若打算一定要在申請階段就上榜的同學，安全校系要填好
- 基本上，安全校系2-3個較保險，因為還有第二階段的變數

選填志願SOP-5





02

填志願小撇步



小撇步- 1 「不同科目組合級分人數百分比累計表」

110學年度學科能力測驗

2至4科不同科目組合級分人數百分比累計表 - 2科

級分	國文、英文						國文、數學					
	人數	百分比	自低分往高分累計		自高分往低分累計		人數	百分比	自低分往高分累計		自高分往低分累計	
			人數	百分比	人數	百分比			人數	百分比	人數	百分比
30	1,451	1.15	126,146	100.00	1,451	1.15	384	0.31	124,567	100.00	384	0.31
29	2,933	2.33	124,695	98.85	4,384	3.48	860	0.69	124,183	99.69	1,244	1.00
28	4,312	3.42	121,762	96.52	8,696	6.89	1,386	1.11	123,323	99.00	2,630	2.11
27	5,291	4.19	117,450	93.11	13,987	11.09	2,039	1.64	121,937	97.89	4,669	3.75
26	6,090	4.83	112,159	88.91	20,077	15.92	2,733	2.19	119,898	96.25	7,402	5.94
25	6,672	5.29	106,069	84.08	26,749	21.20	3,415	2.74	117,165	94.06	10,817	8.68
24	6,926	5.49	99,397	78.80	33,675	26.70	4,235	3.40	113,750	91.32	15,052	12.08
23	7,006	5.55	92,471	73.30	40,681	32.25	5,078	4.08	109,515	87.92	20,130	16.16
22	7,182	5.69	85,465	67.75	47,863	37.94	5,927	4.76	104,437	83.84	26,057	20.92
21	7,030	5.57	78,283	62.06	54,893	43.52	6,817	5.47	98,510	79.08	32,874	26.39
20	6,925	5.49	71,253	56.48	61,818	49.01	7,745	6.22	91,693	73.61	40,619	32.61
19	6,934	5.50	64,328	50.99	68,752	54.50	8,627	6.93	83,948	67.39	49,246	39.53
18	6,783	5.38	57,394	45.50	75,535	59.88	9,351	7.51	75,321	60.47	58,597	47.04
17	6,772	5.37	50,611	40.12	82,307	65.25	9,911	7.96	65,970	52.96	68,508	55.00
16	6,898	5.47	43,839	34.75	89,205	70.72	9,831	7.89	56,059	45.00	78,339	62.89
15	6,754	5.35	36,941	29.28	95,959	76.07	9,201	7.39	46,228	37.11	87,540	70.28
14	6,321	5.01	30,187	23.93	102,280	81.08	8,149	6.54	37,027	29.72	95,689	76.82
13	5,707	4.52	23,866	18.92	107,987	85.60	7,073	5.68	28,878	23.18	102,762	82.50
12	4,915	3.90	18,159	14.40	112,902	89.50	5,740	4.61	21,805	17.50	108,502	87.10
11	3,909	3.10	13,244	10.50	116,811	92.60	4,469	3.59	16,065	12.90	112,971	90.69
10	3,098	2.46	9,335	7.40	119,909	95.06	3,568	2.86	11,596	9.31	116,539	93.56
9	2,292	1.82	6,237	4.94	122,201	96.87	2,762	2.22	8,028	6.44	119,301	95.77
8	1,665	1.32	3,945	3.13	123,866	98.19	2,016	1.62	5,266	4.23	121,317	97.39
7	1,141	0.90	2,280	1.81	125,007	99.10	1,328	1.07	3,250	2.61	122,645	98.46

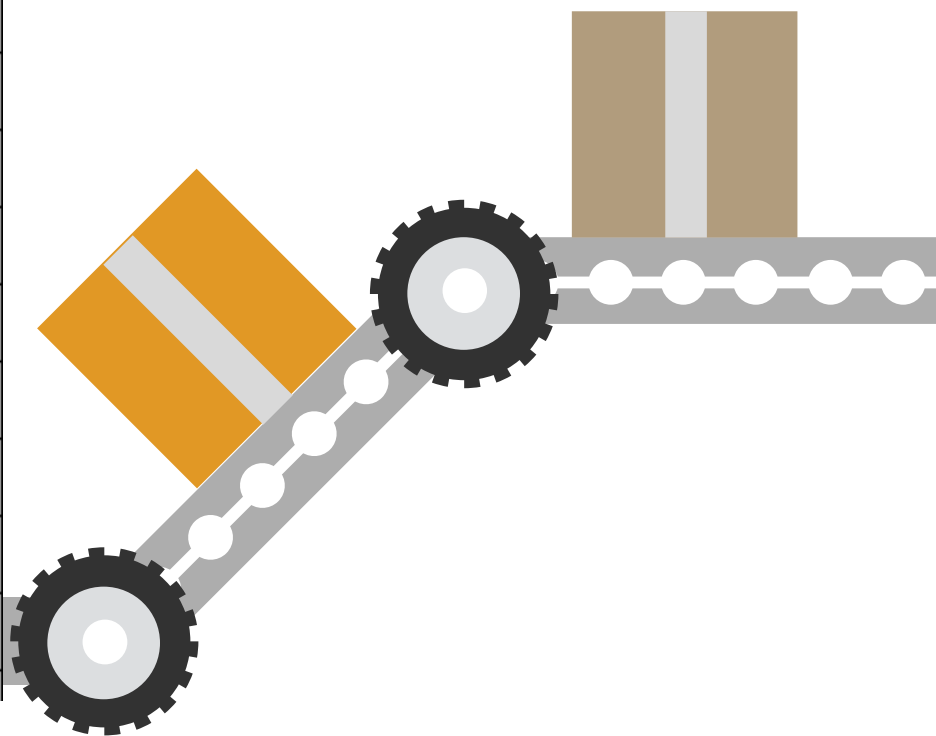

小撇步- 2 「大學」、「科技大學」排名

- 多利用時間和父母師長 討論。
- 考量社會趨勢的變化
- 對於大學校系資源的認識(雙主修、輔系、國外交換生等)
- 大學的重點校系
- 參考業界大學排行資訊(企業最愛排行、註冊率、科系就業穩定度、薪資)

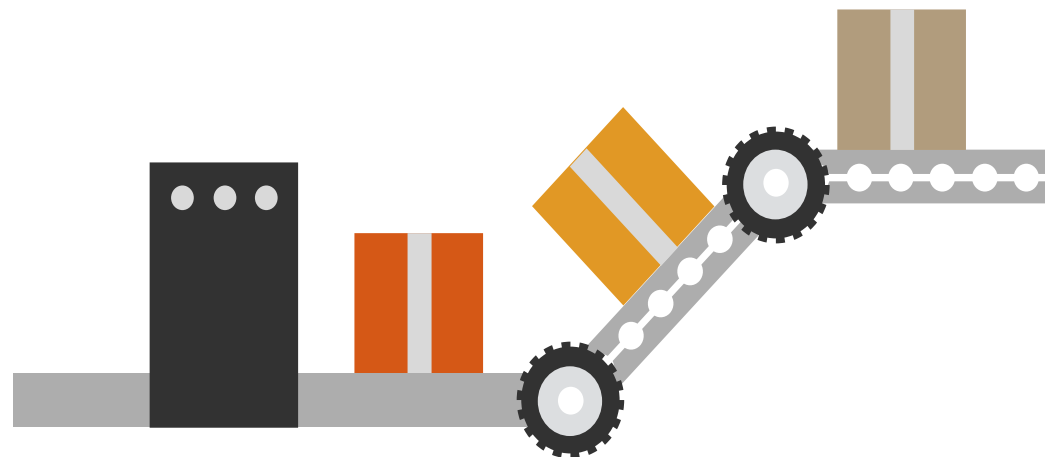

小撇步- 2 「大學」、「科技大學」排名

資料來源：1111人力銀行企業最愛大學評比

No.	全國大專校院	公立一般大學	私立一般大學	No.	公立科技校院	私立科技校院
1	國立成功大學	國立成功大學	輔仁大學	1	國立臺灣科技大學	致理科技大學
2	國立臺灣大學	國立臺灣大學	淡江大學	2	國立臺北科技大學	德明財經科技大學
3	國立交通大學	國立交通大學	中原大學	3	國立高雄科技大學	明新科技大學
4	國立臺灣科技大學	國立政治大學	東吳大學	4	國立臺北商業大學	龍華科技大學
5	輔仁大學	國立清華大學	逢甲大學	5	國立雲林科技大學	明志科技大學
6	國立政治大學	國立中央大學	世新大學	6	國立虎尾科技大學	文藻外語大學
7	國立清華大學	國立臺北大學	東海大學	7	國立屏東科技大學	朝陽科技大學
8	淡江大學	國立中山大學	銘傳大學	8	國立高雄餐旅大學	中國科技大學
9	國立臺北科技大學	國立中興大學	元智大學	9	國立臺中科技大學	景文科技大學
10	國立臺北商業大學	國立臺灣師範大學	中國文化大學	10	國立臺北護理健康大學	醒吾科技大學

小撇步-3 「各校第二階段甄試日期」

校系名稱及代碼	招生名額	性別要求	預計甄試人數	原住民外加名額	離島外加名額	願景計畫外加名額	指定項目甄試費	指定項目甄試日期	類別	是否要參加術科考試	是否有扶弱措施	校系分則詳細資料
國立臺灣大學 資訊工程學系 (001562)	60	不要求	150	無	2	無	1500	110.04.18	一般	否	否	詳細資料
國立臺灣師範大學 資訊工程學系 (002262)	23	不要求	69	無	無	無	1200	110.04.23 至110.04.24	一般	否	是	詳細資料
國立成功大學 資訊工程學系 (004442)	52	不要求	156	2	1	無	1500	110.04.16	一般	否	否	詳細資料
中原大學 資訊工程學系 (008192)	76	不要求	228	4	1	無	1000	110.04.17 至110.04.18	一般	否	是	詳細資料
淡江大學 資訊工程學系 (014432)	93	不要求	279	2	無	無	1100	110.04.17 至110.04.18	一般	否	是	詳細資料
逢甲大學 資訊工程學系 (015232)	100	不要求	300	2	無	無	1000	110.04.16 至110.04.17	一般	否	否	詳細資料
國立中央大學 資訊工程學系 (016222)	52	不要求	156	1	1	無	1000	110.04.16	一般	否	是	詳細資料
中國文化大學 資訊工程學系 (017392)	49	不要求	147	5	無	無	1000	110.04.23 至110.04.24	一般	否	否	詳細資料
大同大學 資訊工程學系 (019052)	67	不要求	201	1	無	無	900	110.04.23 至110.04.24	一般	否	否	詳細資料
輔仁大學 資訊工程學系 (020212)	61	不要求	183	無	無	無	1000	110.04.16 、110.04.17	一般	否	否	詳細資料



小撇步-4 「各種落點分析」

- 不要只相信落點，更不要只相信一家的落點
- 自己推估落點，你才能明瞭原因何在。
- 比落點更重要的指標：個人特質、生涯規劃
- 每年成績趨勢不同（科大更難以預測）

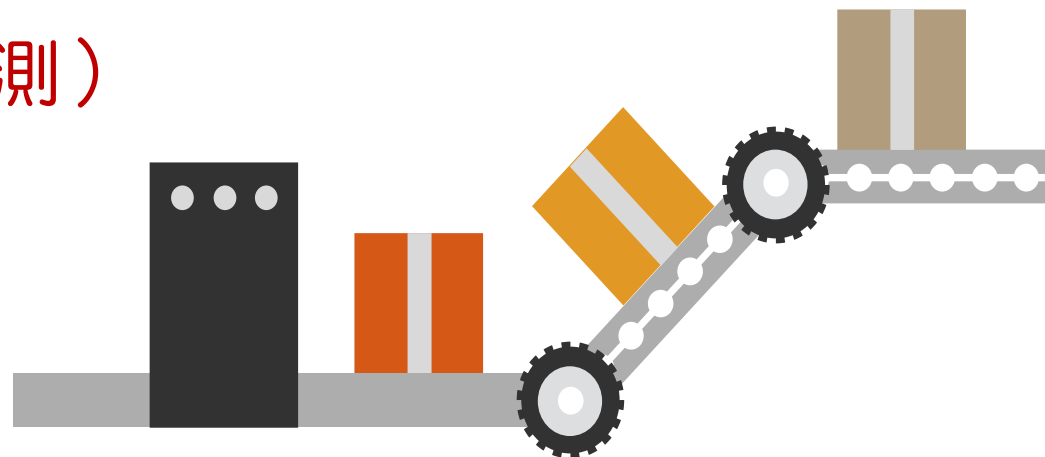

小撇步-5 「110個人申請志願選填評估表」

新北市立北大高中 110 學年度大學個人申請入學志願選填評估表

班級姓名：

☐ 將「成績分析表」換算後的結果填上

	國文	英文	數學	社會	自然	英聽
110 級分						
五標(圈選)	頂前均後底	頂前均後底	頂前均後底	頂前均後底	頂前均後底	術科
換算成 109 級分						

☐ 將有興趣的學群科系填上

有興趣的學群？

☐資訊 ☐工程 ☐數理化 ☐建築與設計 ☐地球與環境 ☐醫藥衛生 ☐生命科學 ☐生物資源 ☐文史哲 ☐外語 ☐教育
☐法政 ☐財經 ☐管理 ☐社會與心理 ☐大眾傳播 ☐藝術 ☐遊憩運動

有興趣的明確科系？

☐ 科系詳細表格

校系名稱	學年	招生名額	檢定門檻	招生條件	國文	英文	數學	社會	自然	總級分	其他組合	上傳日期	面試日期	二階指定項目
	110			篩選倍率										
	109			篩選倍率										
	109		最低篩選級分									落點分析結果		
		正負值 (110換算後的成績-109最低篩選級分)										<input type="checkbox"/> 夢幻 <input type="checkbox"/> 最佳落點 <input type="checkbox"/> 安全		

110年的簡章內容
 109年的簡章內容
 109年第一階段最低篩選級分
 110換算後的成績-109最低篩選級分

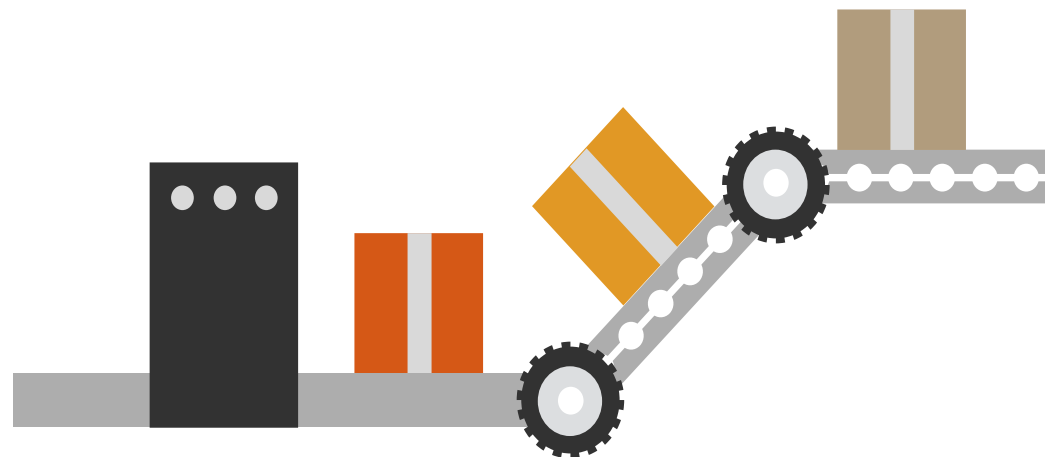

小撇步-6 「線上資訊」

- [IOH](#)
- [大學網](#)
- [Collego](#)
- [1111落點分析](#)
- [交叉查榜落點分析](#)
- [104人力銀行 升學就業地圖](#)
- [個人申請網站](#)
- [考試分發網站](#)
- [繁星推薦網站](#)
- [各大學校系網頁](#)
- [University TW](#)

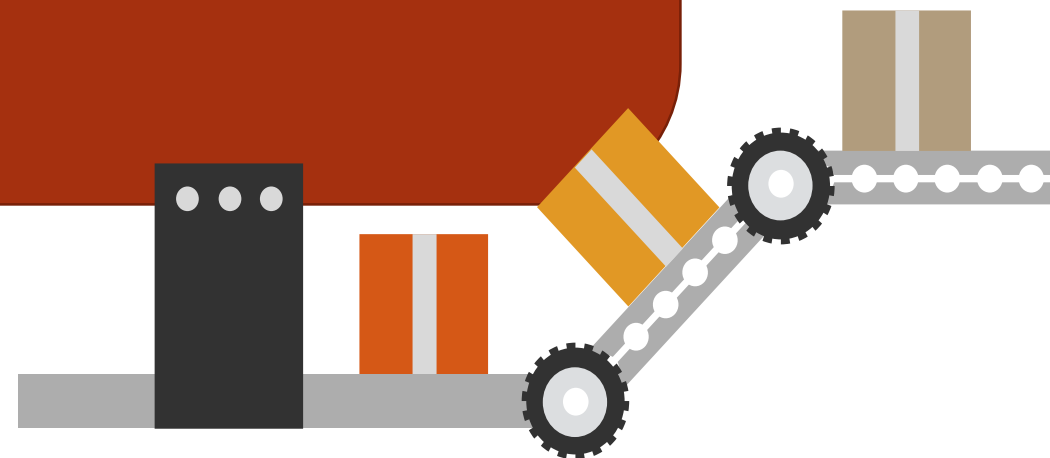

小撇步-7 「是否指考？」

- 理想校系的招生名額
- 個人申請二階的準備
- 去年考試入學最低錄取分數
- 個人抗壓性如何？





03

輔導處好康介紹

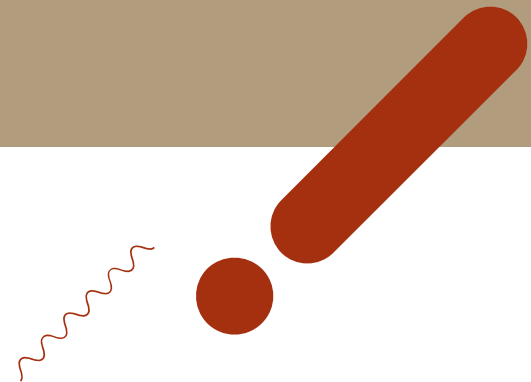
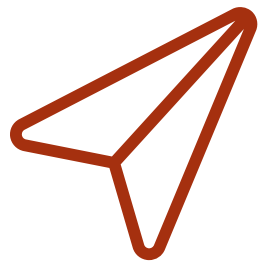

有什麼好康

- 簡章
- 關鍵報告
- 科系介紹



- 學長姊備審
- 生涯書籍
- 可製作審查資料空間

- 301-303 黃愛伶老師 分機504
- 304-306 王柏翔老師 分機505

The image features a central white rectangular box on a solid brown background. Surrounding the box are various abstract geometric elements: two dark red rounded rectangles, one light orange rounded rectangle, and two small circles (one dark red, one light orange) are positioned above the box. Below the box, there is a large, irregular orange shape, a dark red rounded rectangle, and a small light orange circle. Two thin, wavy white lines are also present, one in the upper right and one in the lower left. The overall style is minimalist and modern.

—辛苦啦—